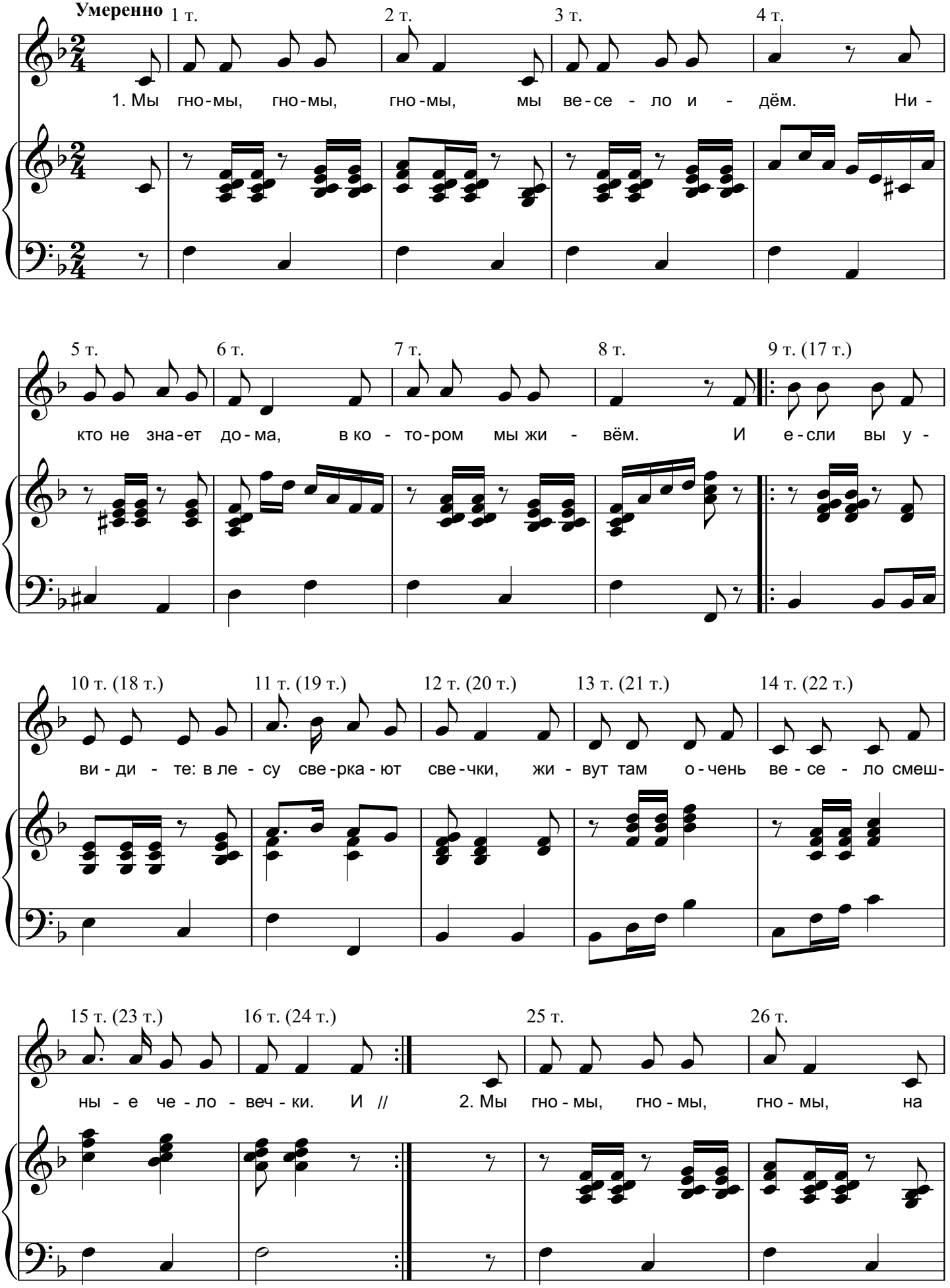
Умеренно
1 т.
2 т.
3 т.
4 т.
1. Мы гно-мы, гно-мы, гно-мы, мы ве-се - ло и - дём. Ни -
5 т.
6 т.
7 т.
8 т.
9 т. (17 т.)
кто не зна-ет до-ма, в ко - то-ром мы жи - вём. И е-сли вы у -
10 т. (18 т.)
11 т. (19 т.)
12 т. (20 т.)
13 т. (21 т.)
14 т. (22 т.)
ви-ди - те: в ле - су све-рка-ют све-чки, жи - вут там о-чень ве - се - ло смеш-
15 т. (23 т.)
16 т. (24 т.)
25 т.
26 т.
ны - е че - ло - веч - ки. И // 2. Мы гно - мы, гно - мы, гно - мы, на

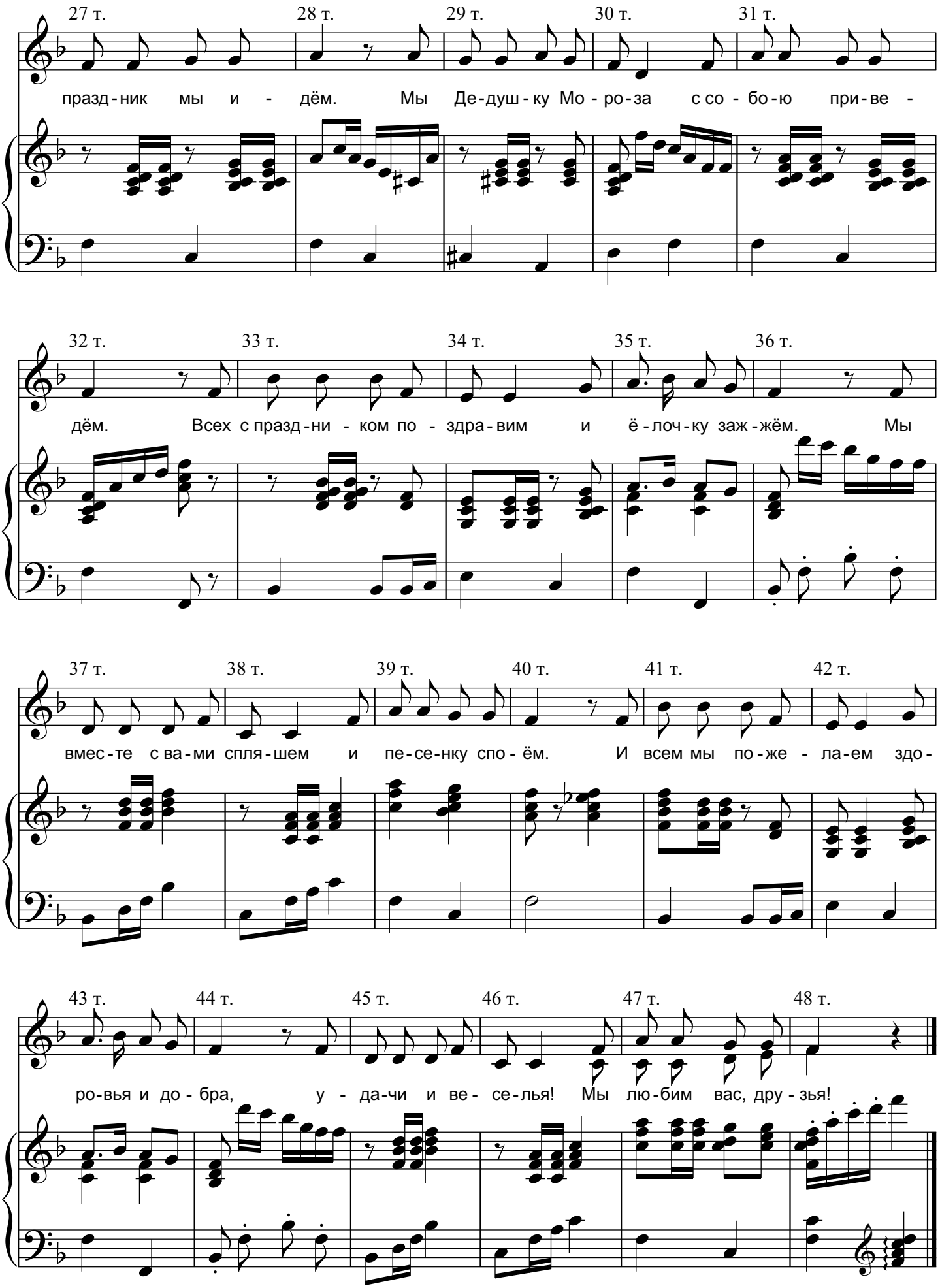
27 т.
28 т.
29 т.
30 т.
31 т.
праз-ник мы и - дём. Мы Де-душ-ку Мо-ро-за со со - бо-ю при-ве -
32 т.
33 т.
34 т.
35 т.
36 т.
дём. Всех с празд-ни - ком по - здра-вим и ё-лоч-ку заж-жём. Мы
37 т.
38 т.
39 т.
40 т.
41 т.
42 т.
вмес-те с ва-ми спля-шем и пе-се-нку спо-ём. И всем мы по-же - ла-ем здо-
43 т.
44 т.
45 т.
46 т.
47 т.
48 т.
ро-вья и до - бра, у - да-чи и ве- се-лья! Мы лю-бим вас, дру - зья!