Песня про елочку

Слова М. Булатова *Музыка Е. Тиличеевой*

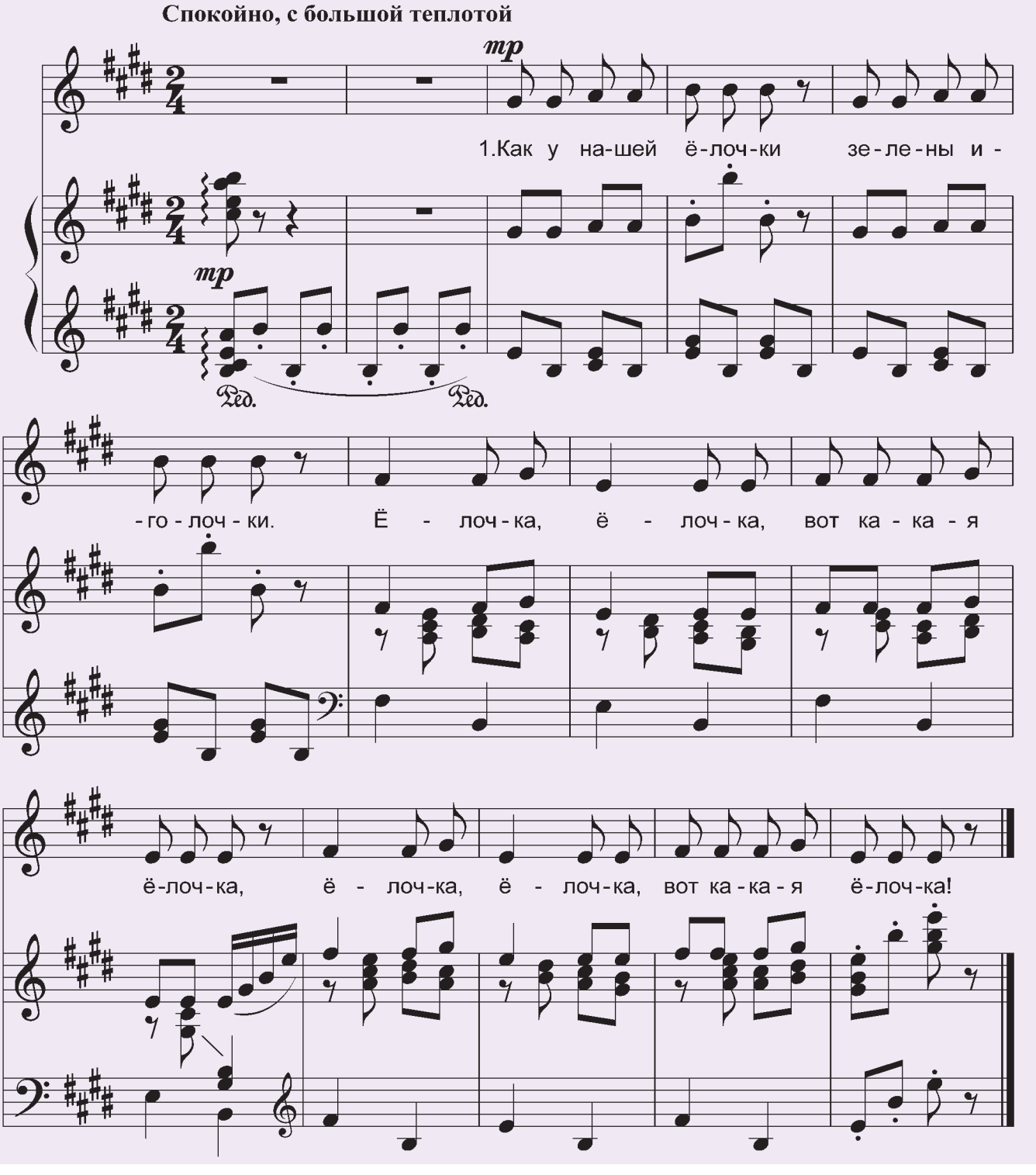

1. Как у нашей елочки
Зелены иголочки. (*Педагог показывает зеленые иголочки.*)
Елочка, елочка,
Вот какая елочка! (*Дети с педагогом хлопают в ладоши.*) *2 раза*

2. Вся сверкает льдинками,
Белыми снежинками. (*Обращает внимание детей на льдинки, снежинки.*)
Елочка, елочка,
Вот какая елочка! (*Педагог и дети хлопают в ладоши.*) *2 раза*

3. Добрый дедушка Мороз
Эту елочку принес. (*Педагог указывает на Деда Мороза.*)
Елочка, елочка,
Вот какая елочка! (*Все хлопают в ладоши.*) } *2 раза*