Славься

Хор из оперы "Жизнь за царя"

Слова С. Городецкого **Музыка М. Глинки**

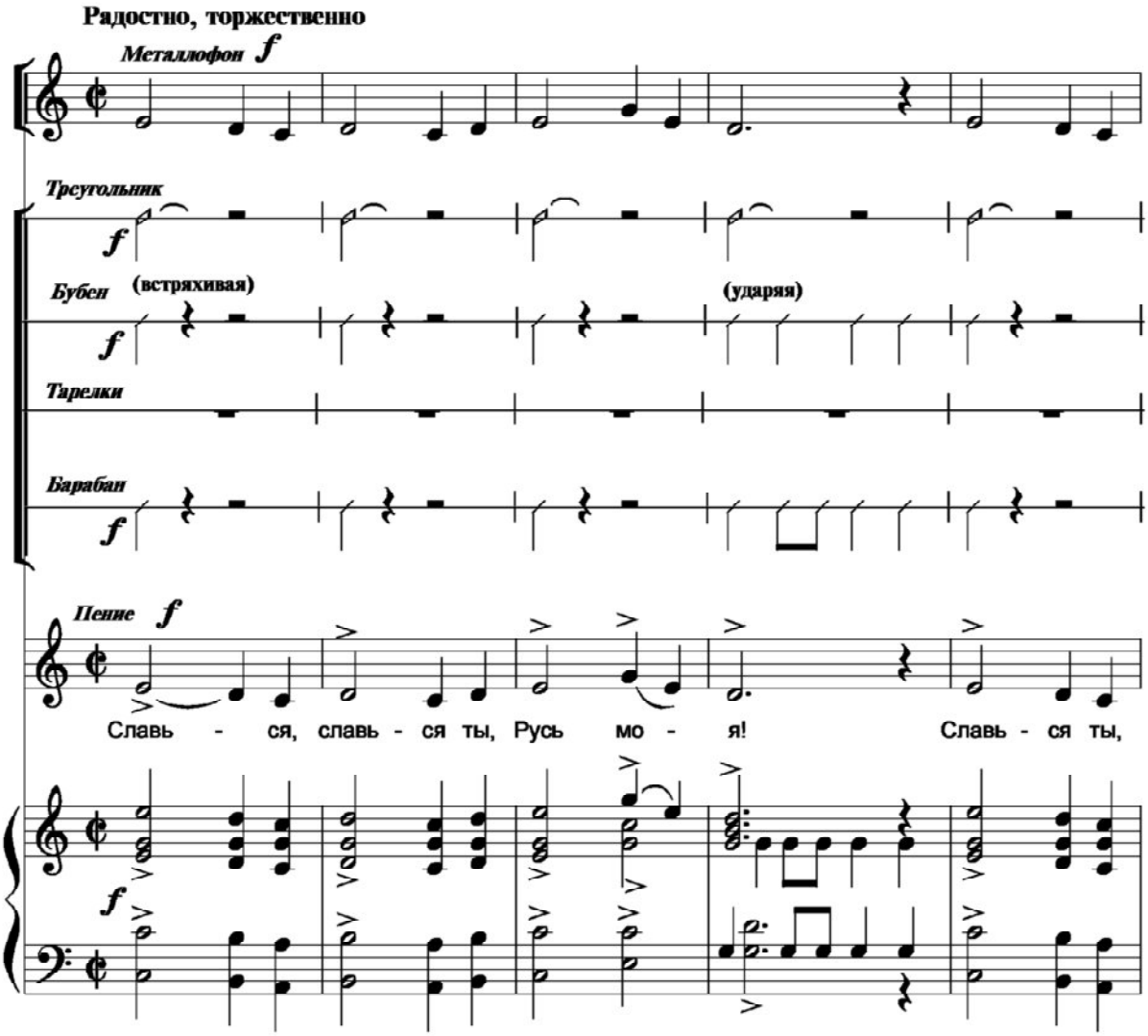

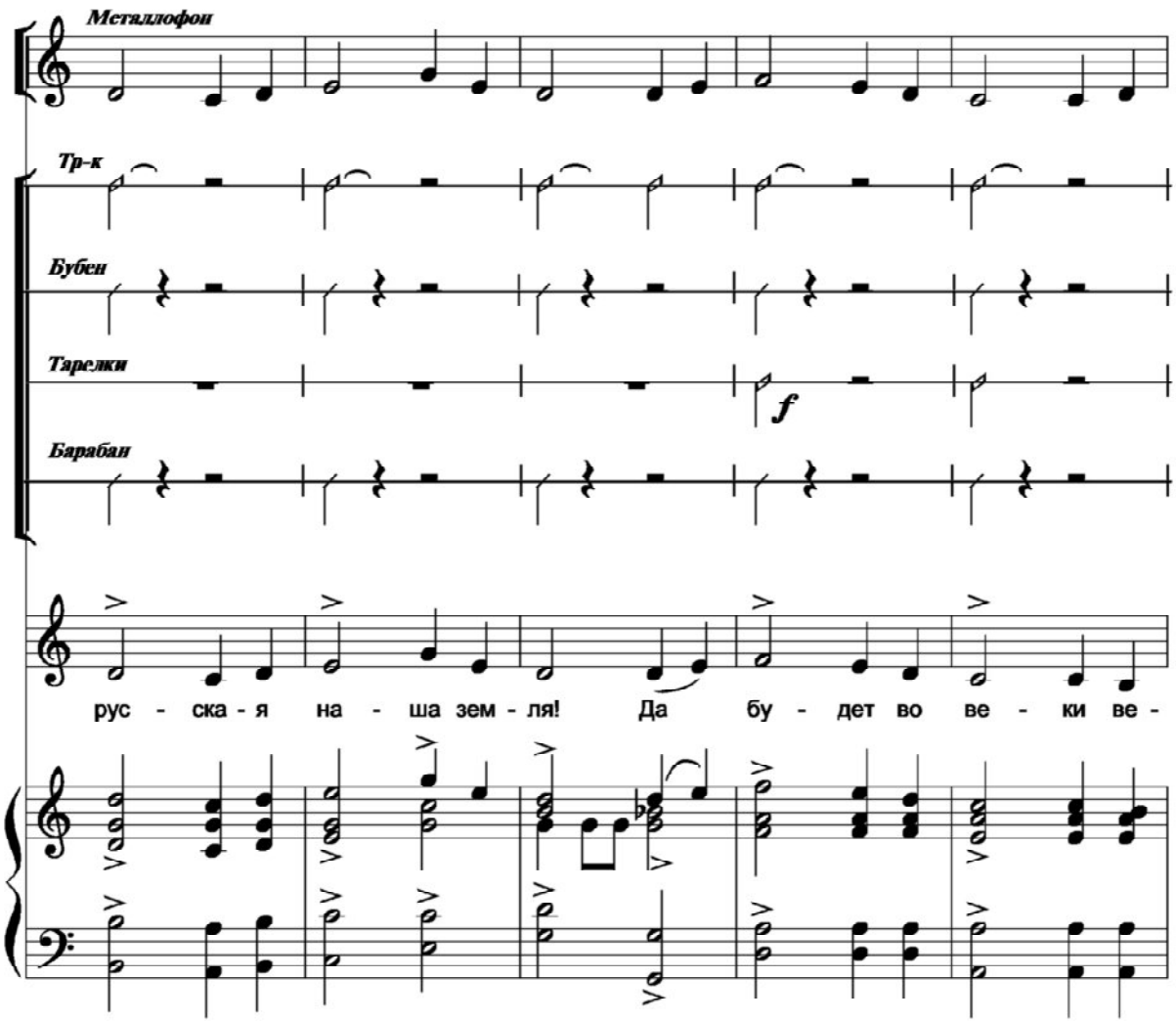
Металлофон
Тр-к
Бубен
Тарелки
Барабан
f
рус - ска - я на - ша зем - ля! Да бу - дет во ве - ки ве -

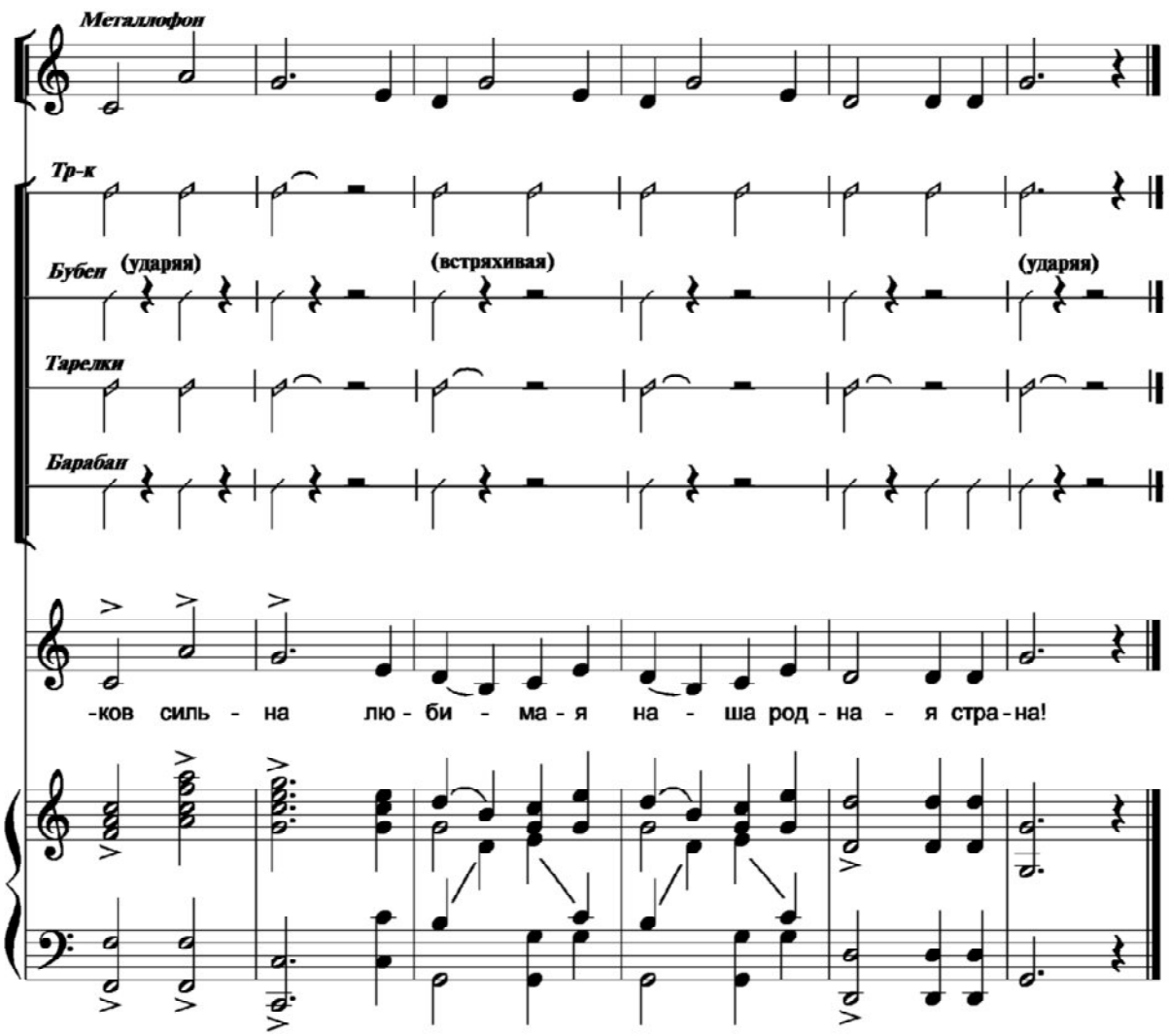

1. Славься, славься ты, Русь моя!
   Славься ты, русская наша земля!
   Да будет во веки веков сильна
   Любимая наша родная страна!

2. Славься, славься из рода в род,
   Славься, великий наш русский народ!
   Врагов, посягнувших на край родной,
   Рази беспощадно могучей рукой.

3. Слава, слава героям-бойцам,

Родины нашей отважным сынам!
Кто кровь за отчизну свою прольёт,
Того никогда не забудет народ.

4. Славься, славься, родная Москва,
Славься, великой страны голова!
Живи, возвышайся на радость нам,
На счастье народам, на гибель врагам!