Приложение

Дождик

Русская народная песня

Обработка Г. Фере

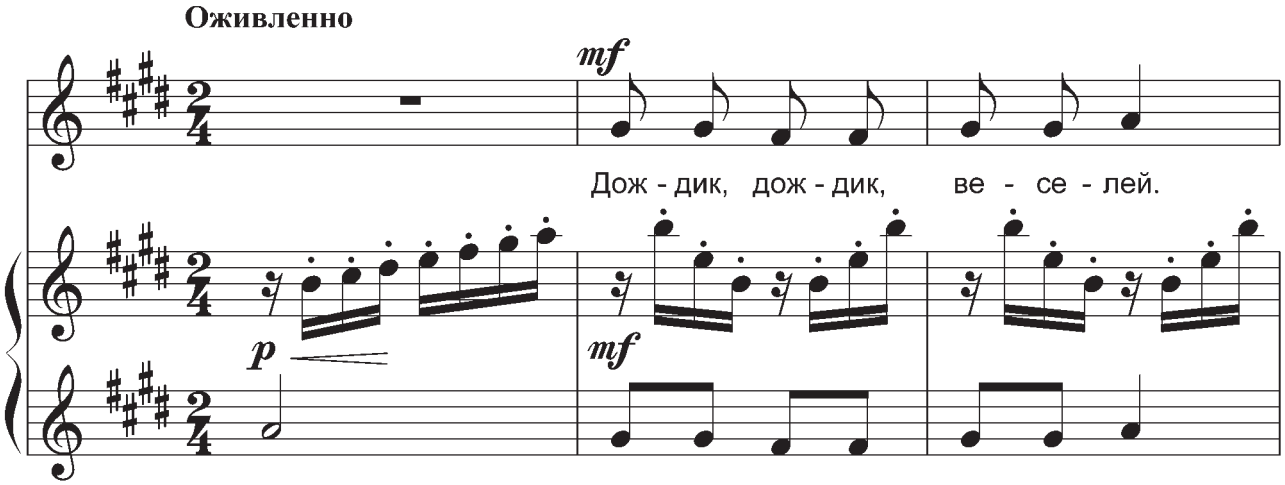

Ка - пай, ка - пай, не жа - лей! Брыз - ни в по - ле

пу - ще – ста - нет тра - ва гу - ще. Толь - ко нас не

за - мо - чи, зря в о - кош - ко не сту - чи!

Дождик, дождик, веселей.
Капай, капай, не жалей!
Брызни в поле пуще –
Станет трава гуще.
Только нас не замочи,
Зря в окошко не стучи!

Mp